Nr oferty AVE-26005-STU
dla Polskiej Parafii Katolickiej w Stuttgarcie
p.w. Matki Bożej Nieustającej Pomocy
reprezentowanej przez
o. Tomasza Sadowskiego C.Ss.R.
Zuckerbergstraße 9, 70378 Stuttgart

Pielgrzymka do RZYMU & Asyżu

26.09.2026 - 01.10.2026

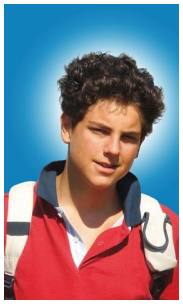

AVE KATOLICKIE BIURO PIELGRZYMKOWE

PROGRAM RAMOWY

Dzień 1: Sobota, 26.09.2026 r. /
Wylot do Włoch: LOTNISKO STUTTGART - RZYM - ASYŻ - SANTA MARIA DEGLI ANGELI (208km)

O godz. 05:00 spotkanie na lotnisku w **Stuttgarcie**. Odprawa paszportowo – bagażowa. Odlot do Włoch o godz. 07:00. Lądowanie w Rzymie o godz. 08:40. Po przylocie na **lotnisko "Leonardo da Vinci" w Rzymie**, wyjazd autokarem do **Asyżu** - miejsca urodzenia **św. Franciszka i św. Klary**. Nawiedzenie **Bazyliki św. Franciszka**, w której złożono ciało Świętego, a także **Bazyliki św. Klary**. **Odwiedzimy grób błogosławionego Carlo Acutisa w kościele „Santa Maria Maggiore/Santuario della Spogliazione". Następnie** nawiedzenie **Bazyliki Matki Bożej Anielskiej**, w której znajduje sie **Porcjunkula** (kaplica, ktorą **św. Franciszek** odbudowal w XII wieku własnymi rękami). **Ogród Różany** przy bazylice – rosną w nim krzewy róż pozbawione kolców. **Msza Święta**. Zakwaterowanie w hotelu w Santa Maria degli Angeli. Obiadokolacja i nocleg w hotelu w Santa Maria degli Angeli.

Dzień 2: Niedziela, 27.09.2026 r. / SANTA MARIA DEGLI ANGELI - RZYM (202km)

Śniadanie. Wyjazd do **Rzymu** do katakumb św. Kaliksta. **Zwiedzanie katakumb św. Kaliksta** z czasów starożytnych.Były oficjalnym cmentarzem Kościoła w Rzymie w III wieku. Pochowano w nich około pół miliona chrześcijan, w tym dziesiątki męczenników i szesnastu papieży. Nazwa pochodzi od imienia diakona świętego Kaliksta, któremu na początku trzeciego wieku Papież Zefiryn powierzył administrację tego cmentarza. **Msza Święta**. Niedaleko znajduje się również kapliczka **„DOMINE QUO VADIS"** (Indywidualne zwiedzanie). Zakwaterowanie w hotelu w Rzymie. Obiadokolacja. Nocleg w hotelu w Rzymie.

Dzień 3: Poniedziałek, 28.09.2026 r. / RZYM

Po śniadaniu wyjazd do **Bazyliki Jana na Lateranie (oraz Schody Święte). Msza Święta. Zwiedzanie Bazyliki** z przewodnikiem**.** Następnie udajemy się na spacer w kierunku **Forum Cesarzy i Koloseum.** Tam widzimy **Koloseum i Forum Romanum** (oba z zewnątrz) **oraz pomnik króla Wiktora Emanuela II na Placu Weneckim i Kapitol.** Następnie udajemy się do **Narodowego Kościoła Polskiego w Rzymie „kościol pw. św. Stanisława B.M. „** (Chiesa di San Stanislao dei Polacchi). **Znajduje się tu ołtarz poświęcony św. Stanisławowi Kostce.** Powrót autokarem do hotelu. Obiadokolacja i nocleg w hotelu w Rzymie.

Dzień 4: Wtorek, 29.09.2026 r. / RZYM

Po śniadaniu wyjazd do **Bazyliki św. Pawła za Murami. Msza Święta.** Następnie zwiedzanie Bazyliki z przewodnikiem. Po południu zwiedzanie Rzymu barokowego / wyjazd autokarem do „Lungotevere Marzio" i spacer z przewodnikiem po centrum Rzymu: **Piazza Navona; Kościół św. Ludwika Francuskiego** (Chiesa San Luigi dei Francesi). Znajduje się tu cykl obrazów Caravaggia poświęcony św. Mateuszowi, składający się z trzech arcydzieł znajdujących się w kaplicy Contarelli: Powołanie św. Mateusza, Męczeństwo św. Mateusza oraz Św. Mateusz i anioł; **Fontanną Czterech Rzek, Panteon** (z zewnątrz), **(Po drodze mijamy kościół św. Ignacego, który, jeśli będzie otwarty, będziemy mogli podziwiać), Fontanna di Trevi, Schody Hiszpańskie.** Spacer kończy się na **Piazza del Popolo przy bazylice Santa Maria del Popolo** (Bazylika Święta Maria Ludowa). Została zbudowana w miejscu, gdzie zgodnie z tradycją pochowano Nerona, a w jej wnętrzu znajdują się dwa ważne dzieła Caravaggia (Ukrzyżowanie św. Piotra i nawrócenie św. Pawła). Powrót autokarem do hotelu. Obiadokolacja i nocleg w hotelu w Rzymie.

Dzień 5: Środa, 30.09.2026 r. / RZYM

Po śniadaniu udzial w **Audiencji Generalnej z Ojcem Świętym Leonem XIV** na Placu św. Piotra (Spotkanie z Papieżem uzależnione jest od obecności Ojca Świętego w tym dniu w Watykanie). Następnie czas wolny (np. na zakup artykułów religijnych w okolicy Bazyliki św. Piotra). Wyjazd autokarem i **zwiedzanie bazyliki Najświętszej Matki Bożej Większej. Msza Święta w kościele „Chiesa di S. Alfonso De Liguori" (Sanktuarium Matki Bożej Nieustającej Pomocy).** Powrót autokarem do hotelu. Obiadokolacja i nocleg w hotelu w Rzymie.

Dzień 6: Czwartek, 01.10.2026 r. / RZYM - LOTNISKO RZYM - STUTTGART

Śniadanie. **Załadowanie bagażu do autobusu** i wyjazd do **Watykanu**. Zwiedzanie **Placu św. Piotra** (min.: kolumnady Konstantyna i Karola Wielkiego, obelisk egipski, fontanny: Czterech Papieży) i **Bazyliki św. Piotra** - m.in. **grób św. Jana Pawła II**, chwila zadumy, modlitwa. Czas wolny na posiłek (we własnym zakresie) i zakupy pamiątek. **Msza Święta w Kościele Santo Spirito in Sassia.** Położony jest w pobliżu Placu Świętego Piotra (przy Watykanie). Ma on długą historię świadczenia miłosierdzia wobec ludzkiego ducha i ciała, a także piękny i bardzo bogaty wystój świątyni, którą zdobią liczne obrazy, freski, dzieła wybitnych twórców z wielu epok. Ojciec Święty Jan Paweł II wskazał kościół Santo Spirito in Sasia na Centrum Duchowości Bożego Miłosierdzia. Od czasu beatyfikacji **Siostry Faustyny** posługują w nim także siostry ze Zgromadzenia Matki Bożej Miłosierdzia. O godz. 16:30/17:00 transfer autobusem na lotnisko w Rzymie. Ok. 18:00 odprawa biletowo – bagażowa. Odlot do Niemiec o godzinie 20:45. Lądowanie na lo-tnisku w Stuttgarcie o godzinie 22:25. Zakończenie pielgrzymki.

(*) Zmiany programu/usług

Czasami zmiany w usługach i planowanych procedurach są nieuniknione, na przykład z powodu zmian w rozkładzie lotów, warunków pogodowych, środków rządowych lub niezbędnych dostosowań do koncepcji bezpieczeństwa i higieny. Zastrzegamy sobie prawo do wprowadzenia w związku z tym uzasadnionych zmian, np. zmiany linii lotniczej, godzin lotów, trasy i kolejności programu, zastąpienia części programu itp. ale zawsze będziemy starać się ograniczyć odchylenia do minimum i informować o nich w odpowiednim czasie.

CENA ZAWIERA:

■ Bezpośredni lot Stuttgart-Rzym-Stuttgart wraz z opłatami lotniskowymi.
■ **Bagaż główny (rejestrowany) do 23 kg na osobę**.
■ **Bagaż lotniczy – tylko jeden mały bagaż podręczny: maks. 40 x 30 x 25 cm na osobę.**
■ Podróż we Włoszech zgodnie z programem w nowoczesnym autokarze typowym dla danego kraju, w tym opłaty za autostrady, opłaty drogowe, podatki i opłaty parkingowe w następujący sposób:

- 26.09.2026 - 27.09.2026: Lotnisko Rzym - Asyż - Rzym;
- 28.09.2026: Transfer Hotel - Bazylika Jana na Lateranie (przed południem);
- 28.09.2026: Transfer Via Petroselli - Hotel (po południu);
- 29.09.2026: Transfer Hotel - Bazylika Świętego Pawła za Murami (przed południem);
- 29.09.2026: Transfer Bazylika Świętego Pawła za Murami - Transfer Lungotevere Marzio (po południu);
- 29.09.2026: Transfer Viale Washington - Hotel (po południu);
- 30.09.2026: Transfer Hotel - Watykan (przed południem);
- 30.09.2026: Transfer Watykan - Bazylika Matki Bożej Większej (po południu);
- 30.09.2026: Transfer Bazylika Matki Bożej Większej - Hotel (po południu);
- 01.10.2026: Transfer Hotel - Watykan (przed południem);
- 01.10.2026: Transfer Hotel - lotnisko Rzym (po południu).

■ Pozwolenia na wjazd autobusu do miast: Asyż, Rzym;
■ 1 nocleg w hotelu 4**** z częściowym wyżywieniem w Asyżu;
■ 4 noclegi w hotelu 3*** z częściowym wyżywieniem w Rzymie;
■ Napoje do kolacji (c.a. ¼ l wody i ¼ l wina na osobę)
■ Oficjalny przewodnik w języku polskim w Asyżu; (w dniu 26.09.2026);
■ Oficjalny przewodnik w języku polskim w Rzymie (w dniu 27.09.2026 po południu);
■ Oficjalny przewodnik w języku polskim w Rzymie (w dniu 28.09.2026 cały dzień);
■ Oficjalny przewodnik w języku polskim w Rzymie (w dniu 29.09.2026 cały dzień);
■ Oficjalny przewodnik w języku polskim w Rzymie (w dniu 30.09.2026 po południu);
■ Oficjalny przewodnik w języku polskim w Rzymie (w dniu 01.10.2026 przed południem);
■ Zestawy słuchawkowe Tour Audio Guide System w Rzymie (od 28.09.2026 do 01.10.2026);
■ Opłaty za wstępy do Bazyliki w Asyżu i do katakumb w Rzymie;
■ Bed tax (podatki lokalne) w Asyżu i Rzymie;
■ Wycieczki i zwiedzanie według programu;
■ Codzienne Msze Święte;
■ Podatek VAT;
■ Opiekun podczas całej pielgrzymki

CENA NIE ZAWIERA:

■ Dopłaty do pokoju jednoosobowego (na zapytanie)
■ Wydatki osobiste
■ Napiwki dla kierowcy i przewodnika
■ Transferu z/na lotnisko w Niemczech
■ Ubezpieczenie podróżne
■ Ubezpieczenia kosztów rezygnacji z pielgrzymki (płatne w dniu zapisu na pielgrzymkę)
■ świadczeń niewymienionych w ofercie

CENY od osoby w EURO	**od 35 osób**	**od 40 osób**	**od 45 osób**
w pokoju dwuosobowym	**1.349,00**	**1.289,00**	**1.259,00**
Dopłata za pokój jednoosobowy	**210,00**		

MINIMALNA LICZBA UCZESTNIKÓW: 45 osób **MAKSYMALNA LICZBA UCZESTNIKÓW: 48 osób**

Ponieważ wycenę programu przygotowujemy z dużym wyprzedzeniem czasowym względem jego realizacji, chcielibyśmy zwrócić uwagę, że w przypadku wzrostu cen paliwa, opłat lotniskowych, itp. może zdarzyć się, że cena ulegnie zmianie. Na miesiąc przed wylotem linie lotnicze aktualizują koszty przelotu – co może wpłynąć na cenę.

REZYGNACJA Z UDZIAŁU W PIELGRZYMCE: W przypadku odstąpienia przez Zamawiającego od Umowy przed rozpoczęciem realizacji pielgrzymki, AVE uprawnione będzie do pobrania kwoty odpowiadającej wysokości rzeczywiście poniesionych przez AVE kosztów w związku z przygotowaniem pielgrzymki, nie więcej jednak niż:
a) 40% ceny pielgrzymki – gdy odstąpienie następuje na 60 lub więcej dni przed datą rozpoczęcia pielgrzymki,
b) 50% ceny pielgrzymki – gdy odstąpienie następuje w terminie 59-31 dni przed datą rozpoczęcia pielgrzymki,
c) 95% ceny pielgrzymki – gdy odstąpienie następuje w terminie 30-21 dni przed datą rozpoczęcia pielgrzymki,
d) 100 % ceny pielgrzymki – gdy odstąpienie następuje w terminie 7 lub mniej dni oraz w dniu rozpoczęcia pielgrzymki.

WAŻNE INFORMACJE: ■ Wyjazd ma charakter grupowy (Pielgrzymka). ■ Każdy Uczestnik powinien posiadać dokument tożsamości (dowód osobisty/paszport) ważny minimum od daty powrotu. ■ Zastrzegamy sobie możliwość zmiany kolejności zwiedzanych obiektów. ■ Nie ponosimy odpowiedzialności za jakiekolwiek zmiany dokonane przez linie lotnicze, w tym zmiany godzin przelotu. ■ Gwarantujemy rezerwację Mszy św. na trasie zwiedzania. ■ W kościołach kobiety proszone są o zakrycie ramion i nie noszenie zbyt krótkich spodni czy spódnic. Mężczyźni są proszeni o nie noszenie krótkich spodni. ■ Rzeczy osobiste: Każdemu zaleca się nie zostawiać niczego na środkach transportu. Pomimo dobrej woli i dostępności personelu, nie możemy zagwarantować jego odyzskania. ■ Warunki wjazdowe, w tym obostrzenia z tytułu Covid-19, mogą ulec zmianie. W przypadku konieczności wykonania testów COVID-19 ich koszt i wykonanie leżą po stronie Uczestnika. Zmiana warunków wjazdowych nie stanowi podstawy do bezkosztowej rezygnacji z wyjazdu. ■

PŁATNOŚCI:

- **Jeśli oferta zostanie zaakceptowana, należy wpłacić zaliczkę w wysokości 490, - EUR od osoby.**
- **Pozostałą kwotę należy wpłacić na 8 tygodni przed wyjazdem.**

Szybka wpłata zaliczki od grupy decyduje o utrzymaniu rezerwacji i potwierdzeniu biletów lotniczych. W momencie podpisania umowy i wpłaty zaliczki oferta cenowa i termin pielgrzymki jest ostatecznie potwierdzany.

HOTELE:

W Santa Maria degli Angeli (Asyż)
od 26.09.2026 do 27.09.2026 (1 nocleg)
HOTEL CENACOLO 4****
https://www.hotelcenacolo.com/

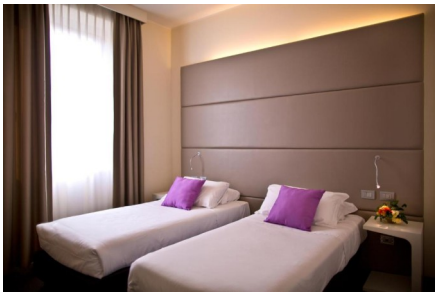

W Rzymie
od 27.09.2026 do 01.10.2026 (4 noclegi)
HOTEL VILLA AURELIA 3***
https://www.villaaureliaroma.com/de/

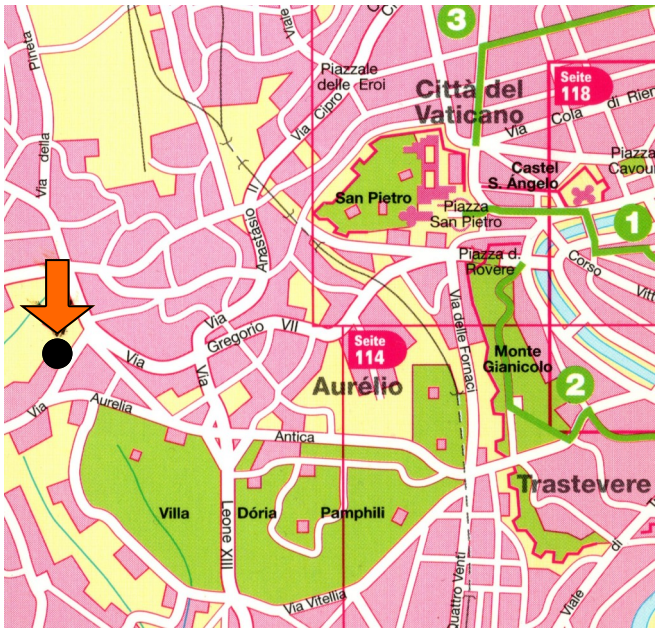

Mamy 48 miejsc z opcją do 18.12.2025 r.

Nasze dane dotyczące konta:

Właściciel konta: Ave e.V. - Pilgerverein
Bank: Pax – Bank eG Köln

IBAN: DE22 3706 0193 0028 8930 19

BIC: GENODED1PAX

Proszę podać przy płatności: Nr oferty: 26005-STU Imię i nazwisko,

---

ZAPRASZAMY DO KONTAKTU

Elżbieta Cecon

Tel.: 0221 - 120 62 52
Mobil: 0172 - 80 41 626
info@ave-pilgerverein.de

KATOLICKIE BIURO PIELGRZYMKOWE

Ave e.V. - Pilgerverein
Marzellenstrasse 26, 50668 Köln
Tel.: 0221 - 120 62 52
E-mail: info@ave-pilgerverein.de

AGB Geschlossene Gruppenreisen

Vertragsgrundlagen für die Durchführung von geschlossenen Gruppenreisen des Ave e.V.
Reise- und Geschäftsbedingungen des Ave e.V. für Wiederverkäufer von Gruppenreisen:
Der Ave e.V. - Pilgerverein hat nicht die Stellung eines Pauschalreiseveranstalters im Sinne des Reisevertragsgesetzes (§§ 651 a BGB). Die Vorschriften der §§ 651a-m BGB sowie sonstige gesetzliche Vorschriften für Pauschalreiseveranstalter und Pauschalreisen finden auf das Rechts- und Vertragsverhältnis zwischen den Ave e.V. - Pilgerverein und dem Auftraggeber weder unmittelbar noch entsprechend Anwendung. Die Anwendung solcher Vorschriften wird ausdrücklich ausgeschlossen. Entsprechendes gilt für die Bestimmungen der Europäischen Union über Pauschalreisen und Pauschalreiseverträge. Diese Geschäftsbedingungen gelten ausschließlich für Verträge mit gewerblichen Kunden, welche die vertragsgegenständlichen Reiseleistungen als Reiseveranstalter im Rahmen von Pauschalreiseverträgen oder in sonstigen Tätigkeitsformen als unmittelbarer Vertragspartner ihrer Kunden vermarkten. Sie gelten demnach nicht für Verträge mit einzelnen Verbrauchern oder Verbrauchergruppen. Unsere Angebote für Gruppenreisen und Paketreisen richten sich an Reisebüros, Busunternehmen, Firmen, Institutionen wie Vereine oder Verbände, Volkshochschulen, Kirchengemeinden, Gesellschaften und Kleinstgruppen ab 10 Personen.

1. ALLGEMEINES
Die Geschäftsbedingungen für Gruppenreisen/Paketreisen regeln die Rechtsbeziehung zwischen **Ave** e.V. - Pilgerverein, Marzellenstr. 26 D-50668 KÖLN - nachfolgend kurz **Ave** genannt - und Wiederverkäufern von Reiseleistungen - nachfolgend kurz Vertragspartner genannt - und sind wesentlicher Bestandteil der jeweiligen Verträge.
2. ANGEBOTE
Ave erstellt alle Angebote - soweit nicht ausdrücklich eine abweichende Regelung vereinbart wurde - kostenlos, unverbindlich und freibleibend. Alle im Angebot enthaltenen Preisangaben verstehen sich soweit nicht ausdrücklich anders ausgewiesen- als Netto Preis je Person in Euro. **Ave** behält sich das Recht vor bis zum Leistungsbeginn die Korrektur von eventuellen Rechenfehlern ausdrücklich vor.
3. AUFTRAG/BESTELLUNG
Den Auftrag bzw. Bestellung erbittet **Ave** schriftlich. Der Vertragspartner bietet mit seinem Auftrag **Ave** den Abschluss eines Vertrages verbindlich an. Buchung und Bestätigung bedürfen jeweils der Schriftform. Der Vertrag kommt durch die Buchungsbestätigung der **Ave** mit dem in der Bestätigung beschriebenen Leistungsumfang zustande.
4. ABWICKLUNGSMODALITÄTEN
Ave verpflichtet sich, gemäß den vertraglichen Regelungen Reiseleistungen zu organisieren und dem Vertragspartner zur Verfügung zu stellen und bei der Vorbereitung, Durchführung und Abwicklung der Reise, die Rechte und Interessen der Vertragspartner zu wahren. **Ave** kann seine Leistung verweigern, falls der Vertragspartner seine Zahlungsverpflichtungen nicht innerhalb der genannten Fristen nachkommt. Der Vertragspartner verpflichtet sich, die vertraglich vereinbarten Reiseleistungen abzunehmen und alles Erforderliche zu tun, um die Vertragsgemäße Vorbereitung, Durchführung und Abwicklung der Reise zu ermöglichen, insbesondere die Zahlungsverpflichtungen einzuhalten.
5. ZAHLUNGSMODALITÄTEN
Mit der Anmeldung bzw. mit dem Abschluss des Vertrages ist 30% des Gesamtreisepreises fällig (wenn nicht anderes vereinbart wurde). Die restlichen 70% des Gesamtreisepreises sind bis spätestens 8 Wochen vor Reisebeginn fällig. Die fälligen Zahlungen sind durch Banküberweisung zu tätigen.
6. STORNOS / ABSAGE DER GRUPPENREISE
bis zum 60. Tag... vor Reisebeginn 40% des Gesamtreisepreises;
ab 59 bis 31 Tage vor Reisebeginn 50% des Gesamtreisepreises;
ab 30 bis 21 Tage vor Reisebeginn 95% des Gesamtreisepreises;
ab 20. Tag…… vor Reisebeginn 100% des Gesamtreisepreises.
Als Rücktritt wird ebenfalls nicht Erscheinen am Abfahrtsort verstanden. Eine Erstattung des Reisepreises kann nicht erfolgen.
7. KÜNDIGUNG DURCH Ave
Ave behält sich das Recht vor dem Vertrag zurückzutreten, a) ohne Einhaltung einer Frist, wenn der Vertragspartner seinen Zahlungsverpflichtungen innerhalb der bestehenden Geschäftsbeziehung nicht fristgerecht nachkommt bzw. die vereinbarten Vertragsbedingungen nicht einhält. b) ohne Einhaltung einer Frist bei Fällen höherer Gewalt, Streik, Unruhen, Naturkatastrophen, Epidemien, hoheitlicher Einordnungen oder grundlegender politischer Veränderungen.
8. IM REISEPREIS NICHT ENTHALTEN
Mittagessen nach Wunsch ist im Preis nicht eingeschlossen. Alle Getränke beim Essen. Eintrittskarten bei den Besichtigungen laut Reisebeschreibung. Alle nicht angegebene Extras.
9. PROGRAMMÄNDERUNGEN
Programmänderungen von dem vertraglich vereinbarten Inhalt des Reisevertrages, die nach Vertragsabschluss notwendig werden und die von **Ave** nicht wider Treu und Glauben herbeigeführt wurden, sind gestattet.
11. GERICHTSTAND, SONSTIGES
Der Vertragspartner kann **Ave** nur an dessen Sitz verklagen. Sollte eine der vorstehenden Bedingungen unwirksam sein oder werden, so erhalten die übrigen Bedingungen gleichwohl Gültigkeit und die Wirksamkeit des Reisevertrages als solche bleibt unberührt. Es gilt statt dessen, soweit gesetzlich zulässig, das als vereinbart, was dem wirtschaftlichen Zweck der unwirksamen Bedingung am nächsten kommt.

Ave e.V. - Pilgerverein
Marzellenstr. 26, D - 50668 Köln
Tel.: 0221 - 1206252, Fax: 0221 - 1206253
Email: info@ave-pilgerverein.de